



Zwiebel

Das sympathische Esslinger Wochenblatt

Mitteilungsblatt für Berkheim, Zollberg, Pliensauvorstadt, Weil, Brühl, Mettingen, Innenstadt, Oberesslingen, Lerchenäcker, Gartenstadt, Zell, Sirnau

alfons blümle dental-labor
 Ästhetisch anspruchsvolle Zahnversorgung

- Vollkeramik
- Lasertechnik
- Galvanotechnik
- Implantattechnik
- Cad/Cam-Frästechnik



Fragen Sie Ihren Zahnarzt oder rufen Sie uns an!
 www.bluemle-dental.de
 Tel. 08 00 - 9 24 62 34

1. Fasnetsumzug in Sirnau

Am 24. 1. 2010 veranstaltet die Narrenzunft Sirnau ihren ersten Umzug durch Sirnau. Der Umzug startet am Sirnauer Hof und verläuft durch den Finken-, Specht- und Drosselweg. Der Zug setzt sich um 13.33h in Bewegung. Nach dem Umzug wird im Narrendorf rund ums Sportheim Sirnau kräftig weitergefeiert, also vorbeischaun lohnt sich. Parkplätze stehen bei "Möbel Rieger" und Metro zahlreich zur Verfügung.

Faschingsumzug am Sonntag

Die Gesellschaft Zwieblingen 1905 e. V. veranstaltet am Sonntag, 31. 1. 2010, wieder ihren traditionellen Faschingsumzug. Es nehmen ca. 60 Gastgruppen aus dem In- und Ausland am Faschingsumzug teil. „Verkehrsbeschränkungen sind unvermeidbar, um die Sicherheit der Veranstaltungsteilnehmer gewährleisten zu können“, so der Amtsleiter des Ordnungs- und Sanitätsamtes, Gerhard Gorzellik.

Schicke Schilder



Für die Tour de Zwiebel gibt es nun schicke Schilder, mit denen die Strecke dauerhaft ausgezeichnet wird. Weiter Seite 2

Das Wochenendwetter wird Ihnen präsentiert von



Getränkfachhandel Bayer
 Stettener Straße 15, ES-Wäldenbronn,
 Telefon (07 11) 9 37 16 15

JETZT ZU EMPFEHLEN:
Erster aus 2009, QUALITÄTSSWEIN

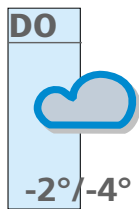

Die Sonne findet am Donnerstag kaum größere Wolkenlücken. Ganz vereinzelt mischen sich auch Schneegriesel noch in das Wetter-

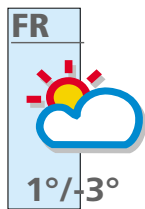

geschehen ein. Der Freitag bringt überwiegend freundliches Wetter. Am Samstag bleibt es verbreitet wechselnd bewölkt und meist

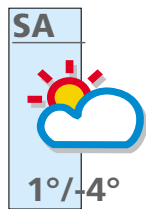

trocken. Sonntag ziehen von Südwesten immer mehr Schneewolken heran. Die Höchsttemperaturen bewegen sich um den Gefrierpunkt.

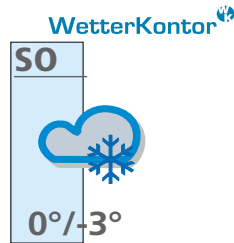

Ehrliche Energie

Wir beraten und betreuen Sie bei Ihrem Einstieg ins Solarzeitalter und garantieren **Solartechnik auf höchstem Qualitätsniveau.**

Fritz-Müller-Str. 119
 73730 Esslingen
 07 11 / 8 20 90 78
 www.solarway.de



oscar's
 Restaurant, Bar & Music

Restaurant mit Live-Musik
 Jeden Tag, von Mo.-Sa. und das seit 7 Jahren.
 Aktuelles Musikprogramm:
 www.oscars.de

Ulmer Straße 40 | 73728 Esslingen
 Tel. 07 11 / 305 1300

Täglich Live-Musik

auswahl mit genuss

Machen Sie das Beste aus Ihrer Mittagspause: Kommen und genießen im opus.

Genuss ist, wenn man Zeit hat. Deshalb lässt das opus Sie nicht warten. Am kalt/warmen Buffet erwarten Sie frischer Fisch, Fleischspezialitäten und knackiges Gemüse. Oder Salate und marktfrisches Obst. Verbringen Sie Ihre Mittagspause nicht mit Warten. Verbringen Sie sie mit viel Genuss. Im opus.

opus
 essen + trinken

All you can eat für 6,80 Euro.

Mittagsbuffet in klimatisierten Räumen: montags-freitags von 11.30-15.00 Uhr.

Berliner Str. 2 · 73728 Esslingen (im ES) · Tel.: 0711-55 023 00 · www.opus-essenundtrinken.de

TRAUMPALAST
 ESSLINGEN
 Kollwitzstraße 1 • 73728 Esslingen
 07 11 / 5 50 90 70 • www.traumpalast.de

Kindern bis 11 Jahre zahlen nur 5,- €

Programm von 21.01. bis 27.01.10	DO	FR	SA	SO	MO	DI	MI
ZWEIFOHRRÜKEN ab 12 Kinokomödie mit Til Schweiger.	17:45 20:15	17:45 20:15	17:45 20:15	20:15	20:15	20:15	20:15
KÜSS DEN FROSCH ab 0	14:45	14:45	14:45	14:45	14:45	14:45	14:45
ALBERT SCHWEITZER ab 0	15:30	15:30	15:30	15:30	15:30	15:30	15:30
AVATAR ab 12	15:15 20:15	15:15 20:15	15:15 20:15	15:15	15:15	15:15	15:15
AVATAR IN 3D ab 12 Digitale Projektion. 3D Projektion!	16:45 20:00	16:45 20:00	16:45 20:00	16:45 20:00	16:45 20:00	16:45 20:00	16:45 20:00
ALVIN & DIE CHIPMUNKS 2 ab 0	15:00	15:00	15:00	15:00	15:00	15:00	15:00
SOUL KITCHEN ab 12	19:00	19:00	19:00	19:00	19:00	19:00	19:00
GAMER ab 18	23:30	23:30	23:30	23:30	23:30	23:30	23:30
KABINETT DES DR. PARNASSUS ab 12 Der letzte Auftritt von Heath Ledger.	20:30 23:15	20:30 23:15	20:30 23:15	20:30	20:30	20:30	20:30
MITTERNACHTSZIRKUS ab 12	15:30	15:30	15:30	15:30	15:30	15:30	15:30
13 SEMESTER ab 0	17:45	17:45	17:45	17:45	17:45	17:45	17:45
HABEN SIE DAS V.D. MORGANS... ab 6 Digitale Projektion. Hugh Grant und Sarah Jessica Parker als zerstrittenes Ehepaar...	18:15 20:45	18:15 20:45	18:15 20:45	18:15 20:45	18:15 20:45	18:15 20:45	18:15
DADDY ODER DEAL ab 6 Irrwitzige Komödie mit Robin Williams und John Travolta.	14:45	14:45	14:45	14:45	14:45	14:45	14:45
FRIENDSHIP! ab 6 Mathias Schweighöfer (Keinohrhasen) und Friedrich Mücke machen als Ossis die USA unsicher...	15:00 17:30 20:15	15:00 17:30 20:15	15:00 17:30 20:15	15:00 17:30 20:15	15:00 17:30 20:15	15:00 17:30 20:15	15:00 17:30 20:15
NANGA PARBAT ab 6 Joseph Vilsmaier verfilmt die wahre Tragödie um die Messner-Brüder und ihre Besteigung des Nanga Parbat.	18:15 20:45	18:15 20:45	18:15 20:45	18:15 20:45	18:15 20:45	18:15 20:45	18:15 20:45
SAME SAME BUT DIFFERENT ab 6 Eine ungewöhnliche Liebesgeschichte, die auf wahren Begebenheiten basiert.	17:45 20:30	20:30	20:30	17:45 20:30	17:45 20:30	17:45 20:30	17:45 20:30
SURROGATES-MEIN ZW. ICH ab 12 Futuristischer Sci-Fi-Thriller mit Actionstar Bruce Willis.	16:45 21:00	16:45 21:00	16:45 21:00	16:45 21:00	16:45 21:00	16:45 21:00	16:45 21:00
VORSTADTKROKODILE 2 ab 6 Nach dem Erfolg des ersten Teils, geht es für die Krokodile unter der Regie von Christian Ditter in die zweite Runde.	15:30 17:30	15:30 17:30	15:30 17:30	15:30 17:30	15:30 17:30	15:30 17:30	15:30 17:30
WENN LIEBE SO EINFACH WÄRE ab 0 Digitale Projektion. Oscarpreisträgerin Meryl Streep steckt in einem romantischen Gefühlschaos...	15:15 17:45 20:30	15:15 17:45 20:30	15:15 17:45 20:30	15:15 17:45 20:30	15:15 17:45 20:30	15:15 17:45 20:30	15:15 17:45 20:45
SNEAK PREVIEW ab 16							21:45

DER NEUE KINOPASS 2010 - JETZT IN IHREM TRAUMPALAST!

Meer als baden!

Schluss mit Stress und Reizungen auf der Haut!

Baden ist Entspannung pur! Erfahren Sie **meer** über traumhafte Wohlfühlmomente mit unseren wertvollen Badezusätzen. Kommen Sie in den Genuß von einem ausgeglichenen, entspannten Hautgefühl und erleben Sie die Ausgeglichenheit von Körper & Seele!



B-Treff Burg Apotheke
 Mülberger Str. 181
 73728 Esslingen
 Tel. 0711-300 60 38
 burg@b-treff.info



B-Treff Bären Apotheke
 Wäldenbronner Str. 44
 73732 Esslingen
 Tel. 0711-375 116
 baer@b-treff.info



Schicke Schilder

(r) Sicher erinnern Sie sich an die Tour de Zwiebel, über die wir hier schon mehrmals berichtet haben. Die Strecke rund um Esslingen wurde vom VCD-Esslingen-Vorstand Dirk Rupp zusammen mit Stadtplaner Ulrich Thäsler ausgearbeitet und in der neuen Radfahrkarte 2008 erstmals ausgewiesen wurde. Am AOK-Radsonntag vor 2 Jahren wurde die Tour erstmals für einen Tag behelfsmäßig ausgeschildert, so dass man überall, wo man wollte, aus- und einsteigen konnte. Die Tour stieß auf großen Anklang. Eine dauerhafte Beschilderung war aber aus finanziellen Gründen bisher noch nicht möglich. Die „Zwiebel“ begleitet seither die Tour ausführlich redaktionell, weil der Name der von Dirk Rupp so benannten Route einfach auch prima zu unserem Wochenblatt passt. Im letzten Jahr rief dann die „Zwiebel“- im Frühling und im Herbst zur Teilnahme an von VCD und ADFC geführten Touren auf. Der Start war

einmal in Mettingen und das zweite Mal in Zell. Die geführten Touren kamen sehr gut an, jedoch ist ein gemeinsamer Start erforderlich, denn nur nach Karte zu fahren ist vor allem auf den Feldwegen nicht ganz einfach. Dirk Rupp, Ulrich Thäsler und die „Zwiebel“ verfolgen deshalb von Anfang an das Ziel, die Tour dauerhaft ähnlich dem Esslinger Höhenweg auszuzeichnen. So könnten auch unabhängig von offiziellen Terminen Radler die Strecke abfahren und ganz nach Lust und Laune ein- und aussteigen. Nun konnten aus dem Erlös der Radfahrkarte die Schilder angefertigt werden. Auf stabilen Aluminium-Verbundplatten sieht man das asymmetrisch angebrachte piffige Logo der Tour, links bzw. unten werden dann vor Ort die Richtungspfeile angebracht. Nun fehlt noch das Geld für die Halterung auf der Rückseite des Schildes, für die Montage der Halterung und für die Pfosten, die zum Teil erstellt werden müssen. „Wir gehen vom rund 2000 Euro aus“, erklärt Ulrich Thäsler. „Die Vormontage der Halterung würde evtl. die EBI günstig erledigen, die

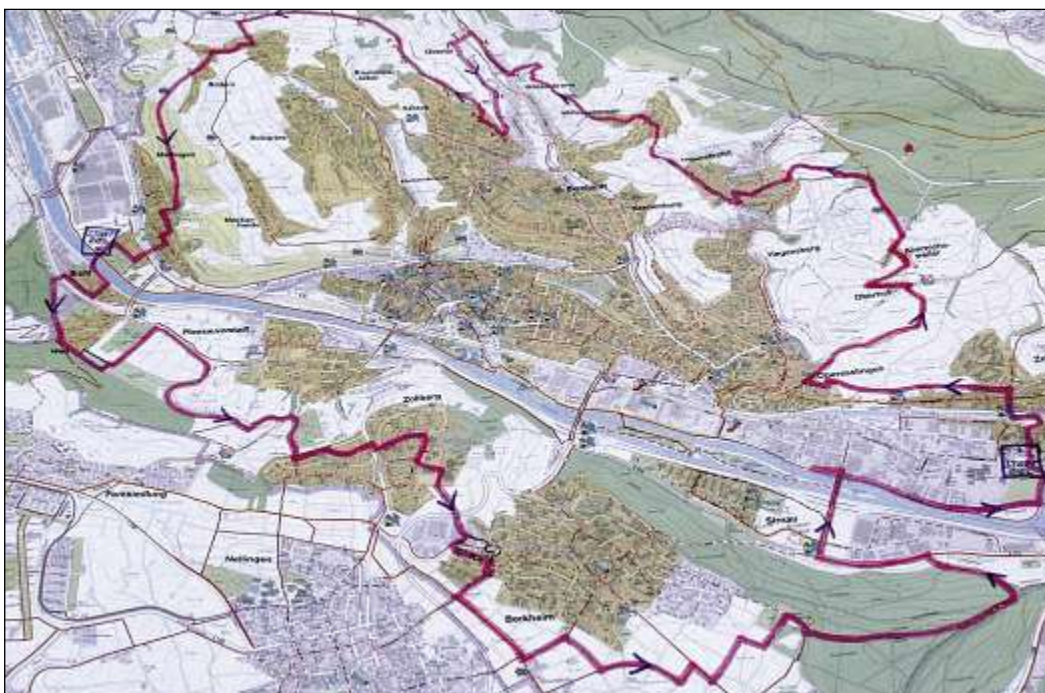

Wer sein Grundstück an der Tour de Zwiebel-Strecke hat und mit der Befestigung eines Schildes einverstanden wäre, kann sich gerne beim VCD Kreisverband Esslingen melden.



Im der neuen Ausgabe ES aktiv, Magazin für die Lokale Agenda 21 und Bürger-schaftliches Engagement in Esslingen, stellt Dirk Rupp die Tour de Zwiebel vor.

Montage in der Natur machen wir vom VCD ehrenamtlich“, versichert Dirk Rupp. „Wo es geht, befestigen wir die Schilder an Laternenmasten und an vorhandenen Pfosten.“ Mit Gartenbesitzern will er sich in manchen Fällen in Verbindung setzen, da könnte mit dessen Genehmigung ein Schild ohne Kosten für zusätzliche Pfosten am Gartenzaun befestigt werden. Wer an der Route liegt (siehe Streckenplan unten) darf sich gerne auch beim VCD Esslingen

Tel. 356173 melden. Doch wie die noch notwendigen 2000 Euro beschaffen?

Sponsoren-Tour am 2. Mai
Das bewährte Organisationsteam hat nun für den 2. Mai eine geführte Sponsoren-Tour de Zwiebel geplant. Esslinger Firmen- größere oder kleine Betriebe- können für je 20 Euro einen oder mehrere Fahrer in ihren Firmen-T-Shirts an den Start schicken. Entweder, die Firma hat selbst sattelfeste Radler, oder der VCD

Kreisverband Konto: 8409500 BLZ BW Bank: 60050101) Stadtplaner Ulrich Thäsler geht davon aus, dass bis Mai schon eine Teilstrecke ausgeschildert ist und nach der Sponsoren-tour ein weiteres Stück folgen kann. Auch wenn jetzt wegen Schneematsch noch nicht ans Radfahren zu denken ist: Darauf dürfen sich alle Radbegeisterten dann freuen!

Titel: Stadtplaner Ulrich Thäsler und Dirk Rupp mit den schicken Schildern für die Tour de Zwiebel.

Not- und Bereitschaftsdienste

Der ärztliche Wochenenddienst bzw. Feiertagsdienst beginnt als Notfalldienst samstags, sonntags und feiertags jeweils um 8 Uhr und endet um 8 Uhr des folgenden Tages. Es wird gebeten den Notfalldienst nur in dringenden Fällen in Anspruch zunehmen.

Ärztlicher Notdienst

Allgemeiner ärztlicher Notfalldienst unter 07 11 / 1 36 34 00: werktags von 18 bis 8 Uhr des darauffolgenden Tages sowie an den Wochenenden und Feiertagen von 8 Uhr bis 8 Uhr des darauffolgenden Tages. Sprechstundenzeiten in der Notfallpraxis im Esslinger Krankenhaus werktags von 18 bis 23 Uhr sowie an den Wochenenden und Feiertagen von 8 bis 23 Uhr.

Kinderärztlicher Notdienst:

Von 9 bis 12 und 15 bis 18 Uhr: Für Esslingen: Zentrale Notdienst-Nr. 3 51 04 04.

Frauenärztlicher Notdienst für Esslingen, Filderstadt, Neuhausen, Ostfildern, Plochingen und Wernau:

Mo bis Do 18 bis 8 Uhr, Fr 14 bis 8 Uhr. Wochenende und feiertags 8 bis 8 Uhr: 07 11 / 3 51 19 93.

Akute Brustprobleme:

Institut für Mammadiagnostik Esslingen (Prof. V. Barth/Dr. J. Herrmann), Mo bis So 8–21 Uhr. 07 11 / 30 51 10 50.

Augenärztliche Notdienstbereich Esslingen, Ostfildern, Plochingen:

07 11 / 35 59 93.

Zahnärztlicher Notdienst:

07 11 / 78 77 - 755, Kassenärztliche

Vereinigung.

Tierärzte:

Esslingen, Zell, Plochingen: Sa/So und Mo: unter Tel. 07 11 / 35 98 28.

Apothekendienst

Notdienstwechsel der Apotheken ist immer um 8.30 Uhr.

Mittwoch, 20. Januar:

Sulzgries: Sonnen-Apotheke, Maienwälderstraße 23, Tel. 0711/372255.

Donnerstag, 21. Januar:

Esslingen: Apotheke am Ottilien-

ke, Dresdener Str. 13, Tel. 07 11 / 31 25 45.

Dienstag, 26. Januar:

Esslingen: Schelztor-Apotheke, Schelztorstr. 42, Tel. 0711/352141.

Mittwoch, 27. Januar:

Esslingen: Apotheke am Zollberg, Zollhausweg 4, Tel. 0711/381812.

Notdienste

Wildwasser Esslingen:

Fachberatungsstelle bei sexualisierter Gewalt, Merkelstr. 16, 73728 Esslingen.

PETER PATZIG
NEUES DENKEN - NEUE KÜCHE

FULL-SERVICE:
BERATUNG | PLANUNG | MONTAGE
SANITÄR- UND ELEKTROANSCHLÜSSE

ESSLINGER STRASSE 1 | 73732 ES-HEGENSBERG
TEL.: 0711-370 77 75 | FAX: 0711-370 77 76
WWW.PATZIG-KUECHEN.DE
INFO@PATZIG-KUECHEN.DE

Rempp KÜCHEN LEICHT Miele IMMER BETERE

platz, Ottilienplatz 17, Tel. 07 11 / 35 43 64.

Freitag, 22. Januar:

Esslingen: Apotheke am Theater, Küferstr. 2, Tel. 08 00 / 2 58 59 60.

Samstag, 23. Januar:

Esslingen-Weil: Apotheke im Neckar Center, Weilstraße 227, Tel. 07 11 / 9 38 81 50.

Sonntag, 24. Januar:

Mettingen: Kirch-Apotheke, Schenkenbergstr. 70, Tel. 0711/322432.

Montag, 25. Januar:

Oberesslingen: Lerchen-Apothe-

ke, Beratung für Kinder, Jugendliche und Frauen sowie für Bezugspersonen und Fachkräfte.

Sprechzeiten: Di 15–17 Uhr, Do 10–12 Uhr.

Stromstörungen:

Neckarwerke Esslingen
Telefon 07 11 / 28 95 81 58.

Störmeldungen bei Gas und Wasser:

Stadtwerke Esslingen, Tel. 3 90 72 22. Sa–Mo 10–18 Uhr: Wilhelm Müller, Parkstraße 24, Esslingen / Telefon: 07 11/ 38 10 02

Störungen des Brenners:

GRABDENKMALE • STEINMETZBETRIEB
BILDHAUEREI • RENOVIERUNGEN



CLAUS BIRKLE

Steinmetzmeister

Werner Klepser GmbH • 73734 Esslingen-Zollberg
Eichendorffstraße 30/1 • Telefon 0711 / 38 13 04
www.claus-birkle.de

Fa. W. Schmidgall, Heerweg 17, Den-
kendorf, Telefon 3 46 10 15.

Oel- und Gasfeuerungen:

Fa. Wenzelburger, Bernhausen,
Telefon 70 25 06 und 70 20 90.

Sturmschäden-Schnelldienst:

für Dach u. Kamin, Fa. Becker, Neu-
hausen, Telefon 0 71 58 / 6 13 31.

Schlüsseldienst und Schlosserarbeiten:

Fa. Rubant, Telefon 31 36 93,
Fa. Schonert, Telefon 62 62 04,
Fa. Sancak, Telefon 35 27 22, sonntags
3 16 03 22.

DK Elektro-Notdienst UG
01 51 / 55 163 555

Handwerker-Dienst:

Telefon 0 18 05 35 68 78.

Rohr- und Kanalreinigung:

Fa. Ex-Rohr-Service, Tel. 35 74 77,
Fa. Arkus, Telefon 34 16 76 76,
Fa. Thomas der Rohrblitz, Telefon
3 88 05 00,
Fa. BUG, Telefon 3 16 16 19.

Wasserschaden:

Telefon 0 70 21 / 7 41 55 und
01 71 / 7 52 83 62.

DLRG:

Telefon 07 11 / 3 45 66 41.

Wasserrettungsdienst:

Telefon 112.

Bei Todesfällen:

Stadt Esslingen, Urbanstraße 67:
Mo bis Do 8 bis 12 und 13 bis 16 Uhr,
Fr von 8 bis 12 Uhr.

Jederzeit Telefon 07 11 / 35 12 24
33 oder 01 71 / 2 21 81 80.

Aabel Bestattungsinstitut, Esslingen,
Flandernstraße und Hohe Straße,
Telefon 07 11 / 4 11 91 90.

Firma Dorn, Esslingen, Urbanstraße
97, Telefon 07 11 / 31 33 85.

Frauen helfen Frauen

Frauenhaus Esslingen e. V.:

Beratung für Frauen, die von Ge-
walt betroffen sind. Beratungs- und
Geschäftsstelle: 07 11 / 35 72 12,
Frauenhaus: 07 11 / 37 10 41.

Freundeskreis für Suchtkrankenhilfe, Esslingen e.V.:

07 11 / 31 18 84 und 07 11 / 3 41
14 40.